

Daily Research

11 September 2023

Statistics 8 September 2023

IHSG	6924	-30.03	-0.43%
DJIA	34576	+75.86	+0.27%
Nasdaq	13761	+12.69	+0.09%
S&P 500	4457	+6.35	+0.14%
FTSE 100	7478	+36.47	+0.49%
DAX	15740	+21.64	+0.14%
CAC 40	7240	+44.67	+0.62%
Nikkei	32609	-500.50	-1.21%
HSI	18202	-247.91	-1.34%
Shanghai	3116	-5.63	-0.18%
Gold	1942	+0.10	+0.01%
Nickel	20040	-442.00	-2.16%
Copper	371.45	-4.75	-1.26%
WTI Oil	87.23	+0.36	+0.41%
Coal Sep	156.25	-1.40	-0.89%
Coal Oct	159.50	-1.15	-0.72%

CORPORATE ACTIONS

DIVIDEN TUNAI:

Stock	Cum Date	Price
ITMG	11 Sept	Rp 2660
BSSR	14 Sept	Rp 349.93

RIGHT ISSUE:

Stock	Cum Date	Ratio (New:Old)	Price
-	-	-	-

STOCK SPLIT:

Stock	Trade Date	Ratio (Old:New)
BBNI	10 Okt	1 : 2

ECONOMICS CALENDAR

Senin 11 September 2023

-

Selasa 12 September 2023

-

Rabu 13 September 2023

UK GDP (MoM) and (YoY) (Jul)
UK Trade Balance (Jul)
US CPI (MoM) and (YoY) (Aug)

Kamis 14 September 2023

ECB Interest Rate Decision

Jumat 15 September 2023

France CPI (MoM) and (YoY) (Aug)

Profindo Research 11 September 2023

Bursa Saham Amerika bergerak relatif datar pada Jumat (8/9), didorong oleh kenaikan dari sektor energi dan teknologi, kekhawatiran terhadap kenaikan suku bunga oleh the Fed menjadi sentimen negatif.

DJIA +0.27%, Nasdaq +0.09%, S&P500 +0.14%

Bursa Saham Eropa bergerak menguat pada Jumat (8/9), didorong oleh aksi beli investor setelah data produksi industri Prancis memberikan hasil diluar ekspektasi.

FTSE 100 +0.49%, Dax +0.14%, CAC40 +0.62%

Bursa Saham Asia-Pasifik bergerak melemah pada Jumat (8/9), didorong oleh data ekonomi Jepang yang melemah, prospek kenaikan suku bunga US, dan memburuknya relasi Sino-US.

Nikkei -1.21%, HSI -1.34%, Shanghai -0.18%

Harga emas menguat ke level \$1942 pada Jumat (8/9), Harga minyak WTI menguat ke level \$87.23 pada Jumat (8/9).

Gold +0.01%, WTI Oil +0.41%

Indeks Harga Saham Gabungan



Pada perdagangan Jumat 8 September 2023, IHSG ditutup pada level 6924.78 melemah -0.43%. IHSG dibuka di zona merah hingga penutupan pasar. Secara teknikal, IHSG breakdown dari EMA 10 dan EMA 20. Indikator stochRSI dan MACD menunjukkan pelemahan.

Transaksi IHSG sebesar 10.951 T serta asing net sell sebesar 1.18 T. Penurunan dari sektor perbankan dan saham berkorelasi nikel menjadi pendorong pelemahan IHSG.

Dalam 1 minggu sebelumnya, IHSG telah melemah sebesar -0.76%. Hal ini dipengaruhi oleh kekhawatiran investor terhadap data dari China dan US yang kurang baik. The Fed berpotensi menaikkan suku bunga dan China menunjukkan perlambatan ekonomi

Pada perdagangan Senin 11 September 2023, IHSG diprediksi akan melemah menuju support 6880. Saham-saham yang dapat diperhatikan **POWR, AUTO, BNGA, dan CFIN**.

Profindo Technical Analysis 11 September 2023

PT Cikarang Listrindo Tbk (POWR)

**BUY (710 – 755)
 Target Price 775 – 800 – 830 – 850
 Stoploss < 700**

Pada perdagangan 8 September ditutup pada level 755 stagnan 0.00%.

Secara teknikal, POWR rebound dari support swing high tetapi tertahan oleh EMA 10 dan EMA 20. Indikator StochRSI dan MACD menunjukkan penguatan.



PT Astra Otoparts Tbk (AUTO)

**BUY (2930 – 3160)
 Target Price 3260 – 3380 – 3460 – 3560
 Stoploss < 2860**

Pada perdagangan 8 September ditutup pada level 3160 melemah -0.94%.

Secara teknikal, AUTO rebound dari support horizontal dan tertahan EMA 10 dan EMA 20. Indikator StochRSI dan MACD menunjukkan penguatan.



PT Bank CIMB Niaga Tbk (BNGA)

BUY (1655 – 1695)
Target Price 1735 – 1760 – 1790 – 1815
Stoploss < 368

Pada perdagangan 8 September ditutup pada level 1695 melemah -0.29%.

Secara teknikal, BNGA tertahan oleh EMA 10 dan EMA 20, dekat dengan support horizontal. Indikator StochRSI dan MACD menunjukkan potensi penguatan kembali.

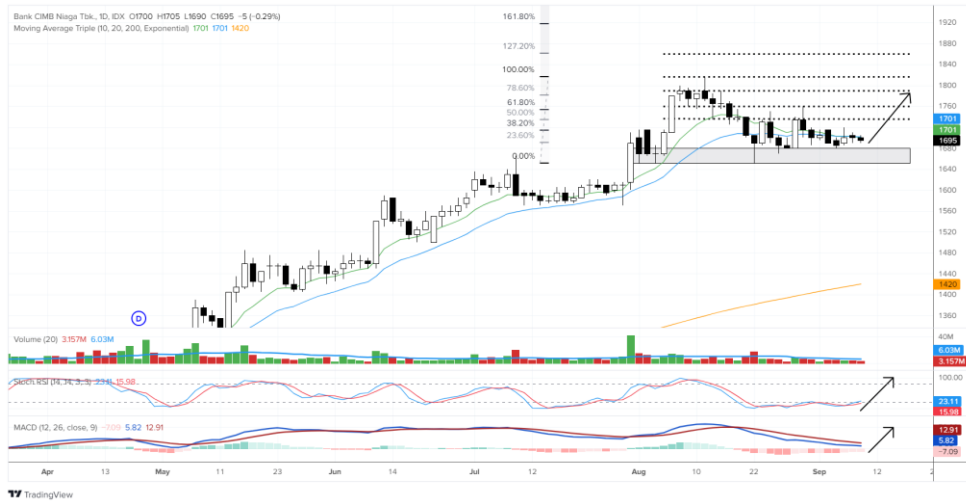

PT Clipan Finance Indonesia Tbk (CFIN)

BUY ON BREAKOUT (615)
Target Price 640 – 670 – 700 – 730
Stoploss < 560

Pada perdagangan 8 September ditutup pada level 605 menguat +2.54%.

Secara teknikal, CFIN tertahan oleh support swing low horizontal, berpotensi breakout EMA 10 dan EMA 20 sebagai pertanda uptrend short-term. Indikator StochRSI dan MACD menunjukkan potensi penguatan.



Profindo Research Team:

Setya Pambudi

(Research Analyst)

Setya.pambudi@profindo.com

Ext 181

Yuda Sukama

(Technical Analyst)

yuda.sukama@profindo.com

Ext 170

Profindo Equity Sales Team

Jessie James

(Head of Equity Sales)

jessie.james@profindo.com

Ext 125/137

Gabriella Pratiwy

(Head of Marcom & OLT)

Gabriella.pratiwy@profindo.com

Ext 111

KANTOR PUSAT

Permata Kuningan Building, 19F
Jl. KuninganMulia, Kav. 9C, Guntur Setiabudi
South Jakarta 12980

Phone : +62 21 5093 1888

Fax : +62 21 50933 1889

WA : 0818 0772 5505

FB : ProclikProfindo

IG : @profindosekuritas

Telegram : RanGers Stock Community

Twitter : proclickRG

KANTOR PERWAKILAN

SERANG

IDX Indonesia Stock Exchange
Jl. Veteran No 39-40
Cimuncang, Kota Serang
Banten 42117

BANDUNG

IDX Indonesia Stock Exchange
Jl. PHH Mustofa No 33
Neglasari, Kec. Cibeunying Kaler,
Bandung 40124

DISCLAIMER

This research report is prepared by PT PROFINDO SEKURITAS INDONESIA for information purposes only and is not to be used or considered as an offer or the solicitation of an offer to sell or to buy or subscribe for securities or other financial instruments. The report has been prepared without regard to individual financial circumstance, need or objective of person to receive it. The securities discussed in this report may not be suitable for all investors. The appropriateness of any particular investment or strategy whether opined on or referred to in this report or otherwise will depend on an investor's individual circumstance and objective and should be independently evaluated and confirmed by such investor, and, if appropriate, with his professional advisers independently before adoption or implementation (either as is or varied).